

Ihre Antwort senden Sie per  
Post, Fax oder E-Mail bitte an:

**POST**

**Alexandra Gichia**

Chugai Pharma Germany GmbH  
Lyoner Str. 15, 60528 Frankfurt am Main

**FAX**

+69 663000 99 31

**E-MAIL**

a.gichia@chugaipharma.de

**DEGUM SPEZIALKURS**

Ultraschall der Gelenke und  
Gefäße bei Polymyalgia rheumatica  
und Riesenzellerarteriitis,  
14.–15. Februar 2020, Köln

**KURSGEBÜHR**

150 € (inkl. MwSt.)

- ☐ Ja, ich nehme teil.  
☐ Ich benötige ein Hotelzimmer  
☐ Ich kann leider nicht teilnehmen

**NAME** \_\_\_\_\_

**VORNAME** \_\_\_\_\_

**STRASSE** \_\_\_\_\_

\_\_\_\_\_

**PLZ/ORT** \_\_\_\_\_

**TEL./FAX** \_\_\_\_\_

**E-MAIL** \_\_\_\_\_

**UNTERSCHRIFT** \_\_\_\_\_

Im Nachgang des Kurses erhalten Sie eine entsprechende  
Rechnung über die Kursgebühr von 150 € inkl. MwSt.  
Vielen Dank für Ihre Anmeldung. Wir freuen uns auf Sie!

Für Teilnehmer im Angestelltenverhältnis: Eine Teilnahme  
ist vorläufig bestätigt, bis zur endgültigen Vorlage der Arbeit-  
gebergenehmigung.

Mit freundlicher Unterstützung  
durch Chugai Pharma Germany GmbH In Kooperation mit



**Canon**  
CANON MEDICAL

# DEGUM Spezialkurs

Ultraschall der Gelenke und  
Gefäße bei Polymyalgia rheumatica  
und Riesenzellerarteriitis

14.–15. Februar 2020, Köln

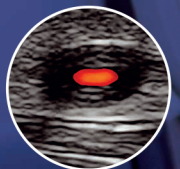

## Liebe Kolleginnen und Kollegen,

Wir freuen uns, dass wir Sie zu einem ganz neuen Kursformat einladen dürfen. Es ist ein DEGUM Spezialkurs zum Thema Polymyalgia rheumatica und Riesenzellarteriitis. Beide Erkrankungen spielen im rheumatologischen Alltag eine wichtige Rolle.

**Die Sonographie hat einen wichtigen Stellenwert in der Diagnostik und Differenzialdiagnostik der Riesenzellarteriitis. Sie wird von der EULAR als primäre Diagnostik zur Bestätigung einer Arteriitis temporalis empfohlen.**

Die Verdachtsdiagnose einer Riesenzellarteriitis lässt sich hervorragend durch die Sonographie insbesondere der Temporal- und Axilla Arterien bestätigen. Die aktuellen Eular Empfehlungen befürworten den Ersatz der Biopsie durch die Sonographie bei entsprechender Expertise des Unter-

suchers. Durch Einführung von Fast-Track Sprechstunden, in denen ein Rheumatologe sowohl die klinische Untersuchung als auch direkt im Anschluss die Ultraschalluntersuchung durchführt, kommt es zu weniger Erblindungen und zu einer deutlichen Kosteneinsparung.

Dieses Kursangebot bietet Ihnen nun die Möglichkeit, Ihre sonographischen Fähigkeiten zu erweitern und zu vertiefen. Dabei steht die praktische Untersuchung von Patientinnen und Patienten in kleinen Gruppen von maximal 5 Teilnehmern im Mittelpunkt. Die Referenten und Tutoren sind in der Sonographie bei Polymyalgia rheumatica und Riesenzellarteriitis erfahren und können Ihnen Fähigkeiten vermitteln, in der Diagnostik beider Erkrankungen sicherer zu werden.

Wir freuen uns auf einen spannenden und schönen Kurs mit Ihnen.

W. Schmidt

Prof. Dr. Wolfgang Schmidt  
DEGUM Kursleiter Stufe III  
(Arbeitskreis Bewegungsorgane)



## DEGUM Spezialkurs: Ultraschall der Gelenke und Gefäße bei Polymyalgia rheumatica und Riesenzellarteriitis

### VERANSTALTUNGSTERMIN/-ORT

14. – 15. Februar 2020, Krankenhaus Porz am Rhein, Urbacher Weg 19, 51129 Köln  
Übernachtung im Lindner Hotel City Plaza, Magnusstrasse 20, 50672 Köln

### KURSLERITER

**Prof. Dr. med. Wolfgang Schmidt**, Immanuel Krankenhaus, Berlin Buch

**Prof. Dr. med. Johannes Strunk**, Krankenhaus Porz, Köln

**Dr. med. Dennis Scheicht**, Krankenhaus Porz, Köln

**Priv.-Doz. Dr. med. Valentin Schäfer**, Universitätsklinikum, Bonn

### FREITAG, 14.02.2020

14.30	Begrüßung / Einleitung
14.40	Ultraschall der Schulter- und Hüftregion zur Diagnose und Differenzialdiagnose der Polymyalgia rheumatica
15.10	Diagnostik der Riesenzellarteriitis
15.30	Sonographie der Temporalarterien und anderer kranialer Arterien
16.10	Geräteeinstellungen für die Gefäßsonographie
16.30	Workshop 1: Geräteeinstellungen
17.15	Kaffeepause
17.30	Workshop 2: Sonographie normaler Temporalarterien
19.00	Ende Tag 1
19.30	Abendessen

### SAMSTAG, 15.02.2020

8.30	Fallgruben und deren Lösung bei der Sonographie kranialer Arterien
9.00	Workshop 3: Vaskulitis der Temporalarterien
10.30	Kaffeepause
10.45	Sonographie extrakranieller Arterien
11.15	Workshop 4: Vaskulitis extrakranieller Arterien
12.45	Mittagspause
13.45	Honorierung von Ultraschall in der Ambulanten Spezialärztlichen Versorgung
14.00	Organisation einer Fast-Track Klinik bei Riesenzellarteriitis
14.15	Therapie der Riesenzellarteriitis und der Polymyalgia rheumatica
15.00	Workshop 5: Ultraschall bei Polymyalgia rheumatica
16.30	Lernerfolgskontrolle
17.00	Ende der Veranstaltung

**Für die Teilnahme wird an der Fortbildung eine Teilnahmegebühr von 150 € erhoben.**