



„Ultraschall-
medizinischer
Fortschritt
durch Können.“



Dr. Stefan Nöldeke
Chefarzt
Gefäßchirurgie & Gefäßmedizin

Dr. Thomas Händl
Chefarzt
Zentrale Notaufnahme

Interdisziplinärer Aufbaukurs Abdomen (mit Farbduplex) Retroperitoneum FAST-Sonographie

Nach den Richtlinien der DEGUM
(Dauer 24 Stunden, Praxisanteil 50%)

Exklusiver Unterricht in Kleingruppen (5-6 Teilnehmer)
an hochmodernen Ultraschallgeräten.

DEGUM zertifiziert

Veranstalter:

Klinikum Garmisch-Partenkirchen GmbH

Kursgebühr: 600,-- Euro

Organisation / Durchführung:

Dr. Stefan Nöldeke, DEGUM-Kursleiter III (Chirurgie,
Notfallsonographie, Vaskulärer Ultraschall),
Kursleiter SGUM ICAN

Dr. Thomas Händl, DEGUM-Kursleiter III Innere Medizin,
Notfallsonographie Stufe II

Anmeldung

Sekretariat Zentrale Notaufnahme
Frau Körner / Frau Barke
Klinikum Garmisch-Partenkirchen
Telefon: +49 (0)8821 77-1210
E-Mail: ZentraleNotaufnahme@klinikum-gap.de

Vorträge: Westräume 1 - 3

Die Veranstaltung wird durch die Bayerische
Landesärztekammer zertifiziert.

Klinikum Garmisch-Partenkirchen

Gefäßchirurgie / Zentrale Notaufnahme

Tel. +49 (0)8821 77-1480

Tel. +49 (0)8821 77-1210

**Für weitere Informationen
stehen wir Ihnen gerne zur Verfügung!**

Unsere Fachabteilungen

Allgemein-, Viszeral-, Thorax- & Endokrine Chirurgie |
Anästhesie & Intensivmedizin | endogap Klinik für
Gelenkersatz | Gastroenterologie, Hepatologie, Stoff-
wechsel & Nephrologie | Gefäßchirurgie & Gefäßmedizin |
Geriatric & Alterstraumatologie | Gynäkologie &
Geburtshilfe | Kardiologie & Pulmologie | Kinder- &
Jugendmedizin | Onkologie, Hämatologie & Palliativ-
medizin | Pathologie | Physiotherapie | Radiologie &
Nuklearmedizin | Unfallchirurgie, Sportorthopädie,
Kindertraumatologie & Handchirurgie | Urologie &
Kinderurologie | Zentrale Notaufnahme | Innere Medizin
am Standort Murnau

Unsere Belegabteilungen

Augenheilkunde | Hals-Nasen-Ohrenheilkunde |
Orthopädie | Praxis für Strahlentherapie

Klinikum

Garmisch-Partenkirchen



Klinikum Garmisch-Partenkirchen GmbH

Auenstraße 6

82467 Garmisch-Partenkirchen

Tel. +49 (0)8821 77-0

Fax +49 (0)8821 77-1079

info@klinikum-gap.de

www.klinikum-gap.de

Akademisches Lehrkrankenhaus der LMU München

Klinikum
Garmisch-Partenkirchen



Sonographie mit Zugspitzblick

**Interdisziplinärer Aufbaukurs
Abdomen mit Farbduplex,
Retroperitoneum FAST
DEGUM-zertifiziert**

28.06 - 30.06.2024

Allgemein-, Viszeral-, Thorax- & Endokrine
Chirurgie | Anästhesie & Intensivmedizin | endo-
gap Klinik für Gelenkersatz | Gastroenterologie,
Hepatologie, Stoffwechsel & Nephrologie |
Gefäßchirurgie & Gefäßmedizin | Geriatric &
Alters-traumatologie | Gynäkologie & Geburts-
hilfe | Kardiologie & Pulmologie | Kinder- &
Jugendmedizin | Onkologie, Hämatologie &
Palliativmedizin | Pathologie | Physiotherapie |
Radio-logie & Nuklearmedizin | Unfallchirurgie,
Sportorthopädie, Kindertraumatologie & Hand-
chirurgie | Urologie & Kinderurologie | Zentrale
Notaufnahme | Innere Medizin Standort Murnau

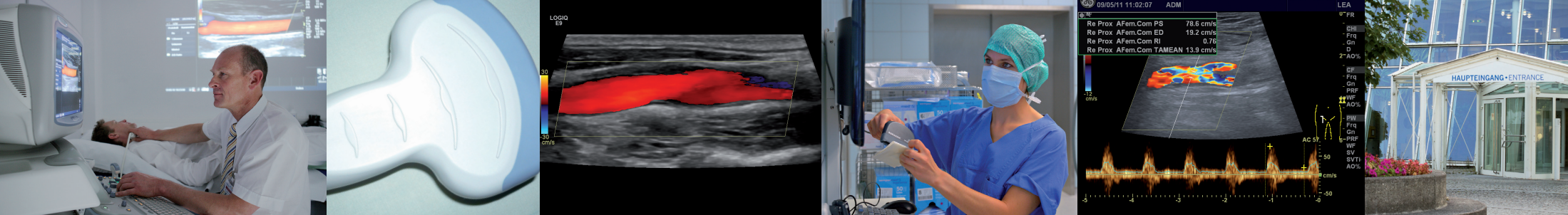

Programm

Freitag 28.06.2024

Ab 08.00	Anmeldung
08.30 - 08.35	Begrüßung und Einführung
08.35 - 09.15	Physikalische Grundlagen Refresher
09.15 - 10.15	Leber
10.15 - 10.30	Kaffeepause
10.30 - 11.15	Punktionen und Drainagen
11.15 - 13.00	Praktische Übungen mit Lernerfolgs- kontrolle
13.00 - 14.00	Mittagspause
14.00 - 14.30	Gefäße
14.30 - 15.00	Artefakte in der Sonographie
15.00 - 15.30	Beurteilungskriterien in der Sonographie
15.30 - 15.45	Kaffeepause
15.45 - 18.00	Praktische Übungen mit Lernerfolgs- kontrolle

Samstag 29.06.2024

08.00 - 08.30	Gallenblase / Gallenwege
08.30 - 09.15	Pankreas
09.15 - 09.45	Nieren und Harnwege
09.45 - 10.00	Kaffeepause
10.00 - 12.30	Praktische Übungen mit Lernerfolgs- kontrolle
12.30 - 13.30	Mittagspause
13.30 - 14.00	eFAST und RUSH, Sonographie im Schockraum
14.00 - 14.30	Milz / Lks
14.30 - 15.00	Thorax und Lungensonographie
15.00 - 15.15	Kaffeepause
15.15 - 17.30	Praktische Übungen mit Lernerfolgs- kontrolle

Sonntag 30.06.2024

08.00 - 09.00	Magen-Darm-Trakt
09.00 - 09.30	Interaktive Fallbesprechungen
09.30 - 10.00	Akute Bauchschmerzen
10.00 - 10.15	Kaffeepause
10.15 - 12.30	Praktische Übungen mit Lernerfolgs- kontrolle
12.30 - 13.00	Abschlussprüfung

Programmänderungen vorbehalten
 Bild- und Tonaufnahmen während der Veranstaltung sind grundsätzlich nicht gestattet

Anmeldemodalitäten

- Anmeldefrist 14 Tage vor Kursbeginn
- per E-Mail an ZentraleNotaufnahme@klinikum-gap.de
- Anmeldung erst verbindlich nach Eingang der Kursgebühr auf folgendem Konto:
 Klinikum Garmisch-Partenkirchen
 Deutsche Bank München
 IBAN: DE13 7007 0010 0972 6696 00
 SWIFT: DEUTDEMM
- Absage bis 2 Wochen vor Beginn: 50 € Bearbeitungsgebühr
- Absage innerhalb 2 Wochen vor Beginn: 1/2 Kursgebühr
- Absage innerhalb 1 Woche vor Beginn: keine Erstattung
- Mit der Anmeldung werden diese Modalitäten akzeptiert.