

Allgemeine Informationen

Veranstaltungsort

Klinikum Nürnberg | Standort Nord
Prof.-Ernst-Nathan-Straße 1
90419 Nürnberg

Organisation vor Ort

Akademie Klinikum Nürnberg
Klinikum Nürnberg | Campus Nord
Haus 47 - ehemals CEKIB
Prof.-Ernst-Nathan-Str. 1, 90419 Nürnberg

Ärztliche Fortbildung – Cornelia Bartmann
Cornelia.bartmann@klinikum-nuernberg.de
Tel. (0911) 398-3705 / Fax – 3405

Lageplan Klinikum Nürnberg I Standort Nord



Verkehrsverbindungen / Hotels

Infos u.a. zu Übernachtung, Anfahrt und Parkmöglichkeiten haben wir Ihnen auf unserer Homepage zusammengestellt:

➔ www.cekib.de/service.html

Kursinformationen

Veranstalter

Berufsverband
Deutscher Internistinnen und Internisten e.V. (BDI)
Schöne Aussicht 5
65193 Wiesbaden

Kontakt

Fortbildungen und Kongresse
fortbildung@bdi.de / Tel. 0611 18133 -21/22

Anmeldung

ONLINE unter fortbildung@bdi.de

Kursgebühren

715 Euro Kursgebühren inkl. DEGUM-Plakette
Sonderpreis
541 € für BDI-Mitglieder inkl. DEGUM-Plakette

Kursinformationen

Für den Grundkurs werden keine Ultraschall-Kenntnisse vorausgesetzt.

Die Theorie findet vormittags online mittels Zoom statt.
Die Praxisteile nachmittags in kleinen Gruppen in den Funktionsabteilungen an allen 3 Standorten statt.

Für externe Teilnehmer, die dem Zoom-Teil Vorort folgen möchten, bieten wir für eine kleine Teilnehmergruppe die Möglichkeit unter Einbehaltung der Hygieneregeln, den Vorträgen Vorort zu folgen.

Zertifizierung

Der Kurs ist DEGUM zertifiziert und KBV-Richtlinien konform.
Eine Zertifizierung durch die Bayerischen Landesärztekammer wird wieder beantragt, der Kurs 2023 erhielt 36 Fortbildungspunkte.

Hygienekonzept

Die praktischen Übungen erfolgen in kleinen Gruppen, die Teilnehmer untersuchen sich gegenseitig. Hier besteht je nach Hygienevorgaben ggf. die Pflicht zum Tragen von Mund-Nasen-Schutz. Desinfektionsmittel finden sich an den Arbeitsplätzen.

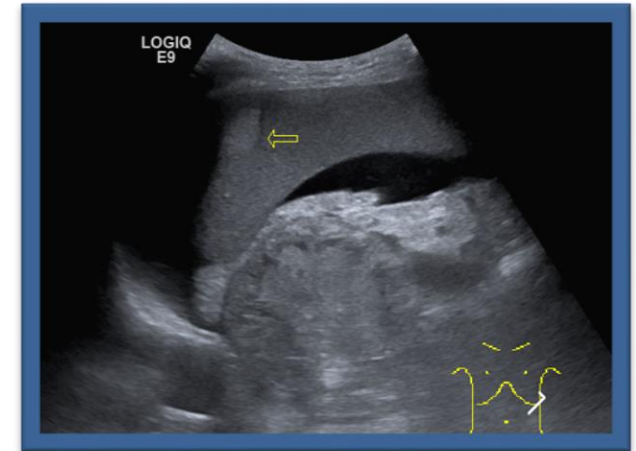

Interdisziplinärer Ultraschall-Grundkurs 27.-30.11.2024 / Nürnberg

Abdomen und Retroperitoneum, E-FAST, Fokussiertes Assessment, Niere, Schilddrüse, Thorax

gemäß Richtlinien der KBV und der DEGUM - Sektion Innere Medizin und AK Notfallsonographie

in Zusammenarbeit mit dem der Akademie des Klinikum Nürnberg und dem Krankenhaus Nürnberger Land Lauf



Ziel und Inhalte des Kurses

Der Grundkurs vermittelt in der Theorie Kenntnisse der normalen Strukturen und Größen der Bauchorgane und weiterer abdominaler Strukturen sowie der häufigen pathologischen Veränderungen im Abdomen. Die Schilddrüse und der Thorax sowie die Magen-Darm-Sonographie und die Notfallsonographie sind in unserem Kurs mit enthalten.

Im praktischen Teil erwerben die Teilnehmer Grundkenntnisse in der Untersuchungstechnik und im Einstellen und Erkennen von Strukturen. Unter Anleitung eines erfahrenen Tutors untersuchen sich die Teilnehmer gegenseitig in Kleingruppen.

Ultraschallkurse sind praxisbegleitend konzipiert, d.h. man sollte zeitnah nach dem Grundkurs in die Funktion kommen bzw. viel schallen, um das Erlernte einzuüben und die Kenntnisse und Techniken bis zum Aufbaukurs zu festigen.

4-tägiger Grundkurs mit 30 Unterrichtseinheiten entsprechend der Richtlinien der DEGUM und der KBV. Theorie online, Praxisteile in Präsenz unterstützt durch eine Lernplattform

Zielgruppe: Ärzte aller Fachrichtungen

Teilnehmerzahl: 40-50 Teilnehmer

Praxisgruppen: jeweils 5 Teilnehmer mit einem erfahrenen Tutor aus unterschiedlichen medizinischen Fachbereichen in den Funktionsbereichen

Praxisteile an allen 3 Standorten: Klinikum Nürnberg Standort Nord und Süd sowie Krankenhaus Nürnberger Land – Standort Lauf / Abteilung Innere Medizin

Fachliche Kursleiter

Dr. Sabine Dreßler

Oberärztin Med. Klinik 5 - Hämatologie und Onkologie

Dr. Erika Glöckner

DEGUM-Ausbilder Stufe III – Notfallsonographie, Oberärztin Med. Klinik 6 – ZNA Nord, Gastroenterologie + Endokrinologie, Internistin, Intensivmedizin, Klinische Akut- und Notfallmedizin

Dr. Klaus Kirchpfering

DEGUM-Ausbilder Stufe II – Gebiet Thoraxsonographie, Oberarzt Med. Klinik 3 - Pneumologie; Internist, Pneumologe, Internist. Intensivmedizin

Dr. Roudolf Poliak

DEGUM-Ausbilder Stufe II – Gebiet Innere Medizin / KVB-Ausbilder; Oberarzt Med. Klinik 4 - Nephrologie – Hypertensiologie Internist, Nephrologe, Diabetologe DDG

Dr. Wolfram Kirch

Stlv. Leiter Zentrum für Allgemein-, Viszeral- und Thoraxchirurgie Klinikum Nürnberg – Standort Lauf
Facharzt für Allgemein- Viszeral- & Thoraxchirurgie, Notfallmedizin

PD Dr. Dane Wildner

DEGUM-Kursleiter, Status DEGUM Stufe III – Gebiet Innere Medizin; Chefarzt Abteilung Innere Medizin, Krankenhäuser Nürnberger Land – Standort Lauf; Internist, Gastroenterologe

GE Healthcare



Wir danken der Firma GE für die Unterstützung des Kurses mit Ultraschallgeräten.

Programm

Theorie online - Praxisteile in Präsenz

1. Tag - Mittwoch

08:30	Begrüßung + Einführung PD Dr. Wildner
08:45	Physikalische Grundlagen + Artefakte PD Dr. Wildner
09:15	Die normale Leber Dr. Jost
10:00	Pause
10:15	Gallenblase und Gallenwege Dr. Jost
11:00	Hygiene im Ultraschall PD Dr. Wildner
11:20	Pause
11:30	Praxisteil – Live-Demo: Geräte + Einstellungen PD Dr. Wildner
12:00	Praxisteil – Live-Demo: Ultraschallanatomie + Standard-Schnittebenen + Untersuchungstechnik Dr. Kirchpfering
12:45	Mittagspause + Wechselzeit
14:30 bis 17:00	Praxisteil in Kleingruppen in den Funktionsbereichen

2. Tag - Donnerstag

08:30	Leber - häufige pathologische Befunde Dr. Jost
09:15	Pankreas Dr. Langenstein
10:00	Pause
10:15	Abdominale Gefäße als Leitstrukturen Dr. Jost
10:45	Grundlagen Dopplersonographie PD Dr. Wildner
11:25	Pause
11:35	Niere und Nebennieren Dr. Poliak
12:45	Mittagspause + Wechselzeit
14:30 bis 17:00	Praxisteil in Kleingruppen in den Funktionsbereichen

3. Tag - Freitag

08:30	Milz und Lymphknoten Dr. Dreßler
09:15	Notfallsonographie – Was muss ich erkennen? Dr. Glöckner
10:00	Pause
10:15	Praxisteil – Live-Demo: Untersuchung bei Notfällen Dr. Glöckner
11:00	Sonographie Magen-Darm-Trakt PD Dr. Wildner
11:40	Pause
11:50	Ableitende Harnwege und kleines Becken Dr. Poliak
12:45	Mittagspause + Wechselzeit
14:30 bis 17:00	Praxisteil in Kleingruppen in den Funktionsbereichen

4. Tag - Samstag

08:30	Halsregion mit Schilddrüse Dr. Kirchpfering
09:30	Beinvenen- und Carotisdoppler PD Dr. Wildner
10:15	Pause
10:30	Dokumentation von Ultraschallbefunden gemäß KBV PD Dr. Wildner
11:00	Thorax, Ergüsse, Punktionen mit Fallbeispielen Dr. Kirchpfering
11:45	Pause
12:00	Interaktive Fallvorstellungen Dr. Kirchpfering
12:45	Mittagspause + Wechselzeit
14:30 bis 17:00	Praxisteil in Kleingruppen in den Funktionsbereichen

Kleinere Änderungen vorbehalten

Referenten / Tutoren

PD Dr. Heinz Albrecht

Facharzt für Gastroenterologie / Praxis Nürnberg

Dr. Caroline Eckrich

Assistenzärztin Institut für Diagnostische und Interventionelle Radiologie

Dr. Erika Glöckner DEGUM-Kursleiterin Notfallsonographie Stufe II
Oberärztin Notaufnahme Nord, Med. Klinik 6 - Gastroenterologie

Dr. Herbert Gröpel

Facharzt für Gastroenterologie / Praxis Nürnberg

Dr. Silvia Hübner

Funktionsoberärztin Med. Klinik 4 - Nephrologie – Hypertensiologie

Dr. Ingo Johnscher

Oberarzt Institut für Klinikhygiene + Med. Mikrobiologie + Klinische Infektiologie

Dr. Matthias Jost

Oberarzt Med. Klinik 6 - Gastroenterologie + Endokrinologie

Daniela Krasel

Oberärztin, Innere Medizin, Krankenhaus Lauf

Dr. Heike Kuntze

Fachärztin, Institut für Diagnostische und Interventionelle Radiologie

Dr. Bernd Langenstein

Oberarzt Med. Klinik 6 - Gastroenterologie + Endokrinologie

Dr. Constance Lichte

Oberärztin Med. Klinik 6 - Gastroenterologie + Endokrinologie

Dr. Jörg Maier Ausbilder DEGUM Stufe II

Assistenzarzt Med. Klinik 3 - Pneumologie

Dr. Irmgard Mayer-Kadner DEGUM- / KVB-Ausbilderin

Fachärztin Nephrologin

Dr. Elvira Plogsties

Fachärztin für Allgemeinmedizin / Praxis Nürnberg

Dr. Florian Seutter

Facharzt für Gastroenterologie / Praxis Nürnberg

Dr. Gabriele Siegler

Oberärztin, Med. Klinik 5 - Hämatologie und Onkologie

Dr. Alexandra Waas

Fachärztin, Institut für Diagnostische und Interventionelle Radiologie

PD Dr. Till Wissniowski DEGUM-Ausbilder, Chefarzt Zentrum für Innere Medizin II; Klinikum Chemnitz; Internist, Gastroenterologe

Interdisziplinärer Kurs in Zusammenarbeit mit den Medizinischen Kliniken und der Radiologie des Klinikums Nürnberg Standort Nord und Süd sowie dem Krankenhaus Nürnberger Land – Standort Lauf / Abteilung Innere Medizin.