

Intensivseminar für Pränatale Diagnostik 2016 – Teil I

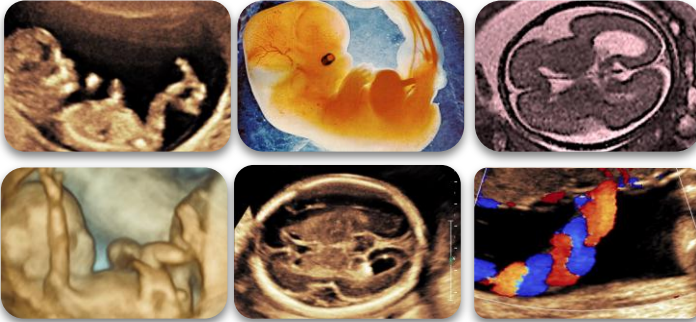

Kursleiter:

Professor Karim D Kalache
Division Chief, Maternal-Fetal Medicine,
Sidra Medical and Research Center.
Senior Consultant, Hamad Medical
Corporation.
Doha, Katar

Veranstaltungsort:

Seminaris Seehotel Potsdam
An Der Pirschheide 40 - 14471 Potsdam

Inhalt: Der Kurs richtet sich an Kollegen, die bereits Erfahrungen mit dem erweiterten Basis-Ultraschall haben. Schwerpunktmässig werden aktuelle Themen auf dem Gebiet der Pränataldiagnostik vorgetragen und diskutiert. Ergänzend werden Ihnen im Rahmen von Live-Schall viele nützliche Tipps und Tricks für Ihre tägliche Arbeit demonstriert.

Programm		
FREITAG, 29. APRIL, 2016	15:30 Uhr	Eintreffen der Teilnehmer und Begrüßung
	16:00 – 16:30 Uhr	Neurosonographie - Basics und
	16:30 – 17:00 Uhr	Neuralrohrdefekte
	17:00 – 17:30 Uhr	Gastrointestinalfehlbildungen
	17:30 – 18:30 Uhr	Live-Schall, Interessante Fälle, Fragen und
	Antworten	
	19:00 Uhr	Gemeinsames Abendessen
SAMSTAG, 30. APRIL, 2016	8:00 Uhr	Gemeinsames Frühstück
	9:00 – 9:30 Uhr	Nierenfehlbildungen
	9:30 – 10:00 Uhr	Genitalfehlbildungen
	10:00 – 10:30 Uhr	Sonographische Softmarker
	10:30 – 11:30 Uhr	Live-Schall, Interessante Fälle, Fragen und
	Antworten	
	12:00 Uhr	Ausgabe der Zertifikate und Ende

Anmeldung per Email an: schulung@wfm-ultraschall.de

Eine Veranstaltung der Firma: **PHILIPS**