

Thüringer Kursreihe Dopplersonografie des fetomaternalen Gefäßsystems

organisiert durch

**PD Dr. med. habil. C. Kähler
Praxis für Pränataldiagnostik, Erfurt**

und

**Klinik für Frauenheilkunde und Geburtshilfe
Abteilung Geburtshilfe
Direktor: Prof. Dr. med. habil. E. Schleußner**

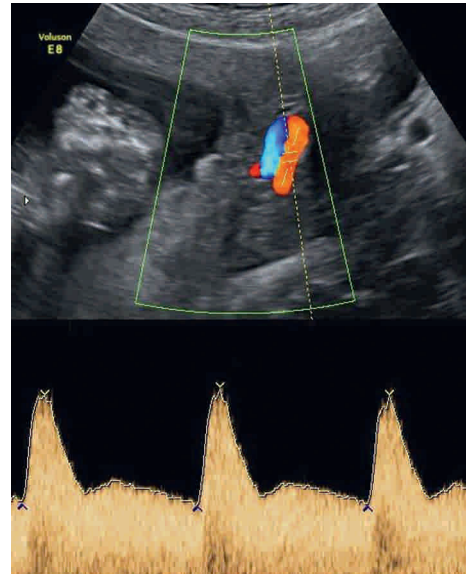

entsprechend den Richtlinien der KBV und der DEGUM
Zertifizierung durch die DEGUM und LÄK Thüringen

Sehr verehrte Frau Kollegin,
sehr geehrter Herr Kollege,

die Dopplersonografie ist als wertvolle additive Methode in unserem Fachgebiet weder aus der geburtshilflichen Ultraschalluntersuchung noch aus der Sonografie des weiblichen Beckens oder der Mammasonografie wegzudenken.

Als hochspezialisierte Untersuchung erfordert deren Anwendung zusätzliche Qualifikation, verantwortungsvollen Einsatz sowie kritischen Umgang mit den Ergebnissen und den aus diesen sich ergebenden Konsequenzen.

Aufgrund der großen Nachfrage bei den bisherigen Kursen haben wir uns entschlossen, Ihnen kurzfristig nochmals ein Kursangebot zu unterbreiten und möchten Sie einladen zur Thüringer Kursreihe Dopplersonografie des fetomaternalen Gefäßsystems.

Da alle dopplersonografischen Themen immer auch grundsätzliche Fragen geburtshilflicher Diagnostik und geburtshilflichen Managements berühren, bietet unsere Kursreihe Ihnen gleichzeitig ein Update der modernen Pränataldiagnostik und Geburtsmedizin.

Die Kurse werden nach den Richtlinien der KBV und der DEGUM durchgeführt und sind von der DEGUM und der Landesärztekammer Thüringen zertifiziert.

Alle praktischen Hinweise finden Sie nachfolgend. Wir freuen uns auf Ihre Teilnahme und verbleiben mit freundlichen Grüßen.

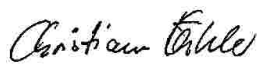

PD Dr. med.
Christiane Kähler
DEGUM III



Prof. Dr. med.
Ekkehard Schleußner
DEGUM II

Organisatorische Hinweise

Termine:

Grundkurs:	20. 06. – 22. 06. 2014
Aufbaukurs:	21. 11. – 23. 11. 2014
Abschlusskurs:	10. 04. – 11. 04. 2015

Anmeldung:

bevorzugt per E-Mail: info@tkds.de
telefonisch:
Frau Gabriele Schack
Tel.: 0 36 41 / 93 32 30
Fax: 0 36 41 / 93 39 86

Bitte haben Sie Verständnis, dass die Teilnehmerzahl auf 50 begrenzt ist. Die Anmeldungen werden in der Reihenfolge des Eingangs berücksichtigt.

Ihre Anmeldung gilt mit Eingang der Kursgebühr als bestätigt. Die Kontonummer wird Ihnen per E-Mail oder telefonisch mitgeteilt. Sie erhalten danach das Programm des Grundkurses.

Teilnahmegebühren:

pro Kurs: 350,00 Euro
zzgl. MwSt. (z.Zt. 19 %) 416,50 Euro

bei Belegung aller drei Kurse:
1.000,00 Euro
zzgl. MwSt. (z.Zt. 19 %) 1.190,00 Euro

Veranstaltungsort:

Universitätsfrauenklinik Jena
Bachstraße 18
07743 Jena

Parkmöglichkeit:

Parkhaus: Jenoptik, Goethe-Galerie,
Neue Mitte
Parkplatz: Eichplatz